

# RESIDENCIAL TRES ESTACIONES

C/ Junio, C/ Noviembre y C/ Mayo. Colonia "FIN DE SEMANA" (28022 MADRID)

Vivienda TIPO

2 UDS.

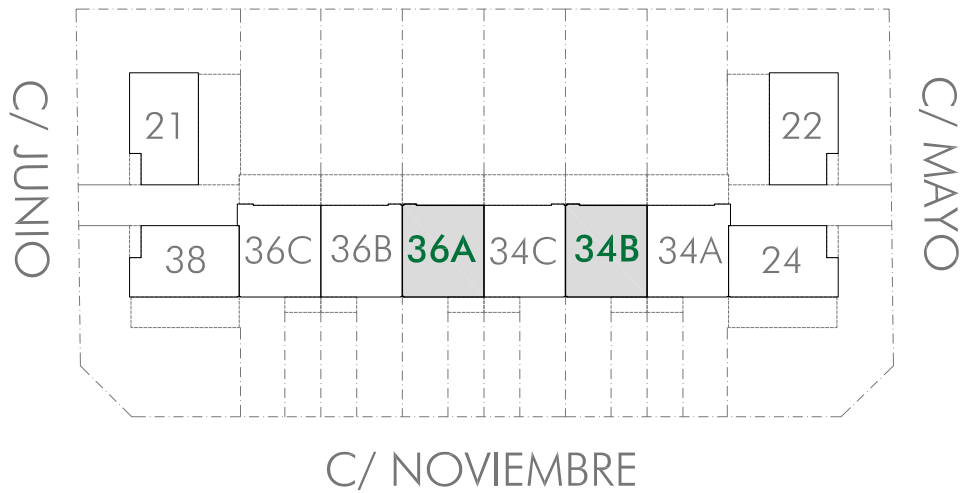

# RESIDENCIAL TRES ESTACIONES

C/ Junio, C/ Noviembre y C/ Mayo. Colonia "FIN DE SEMANA" (28022 MADRID)

Vivienda **TIPO**

Planta **SÓTANO**



NOVIEMBRE

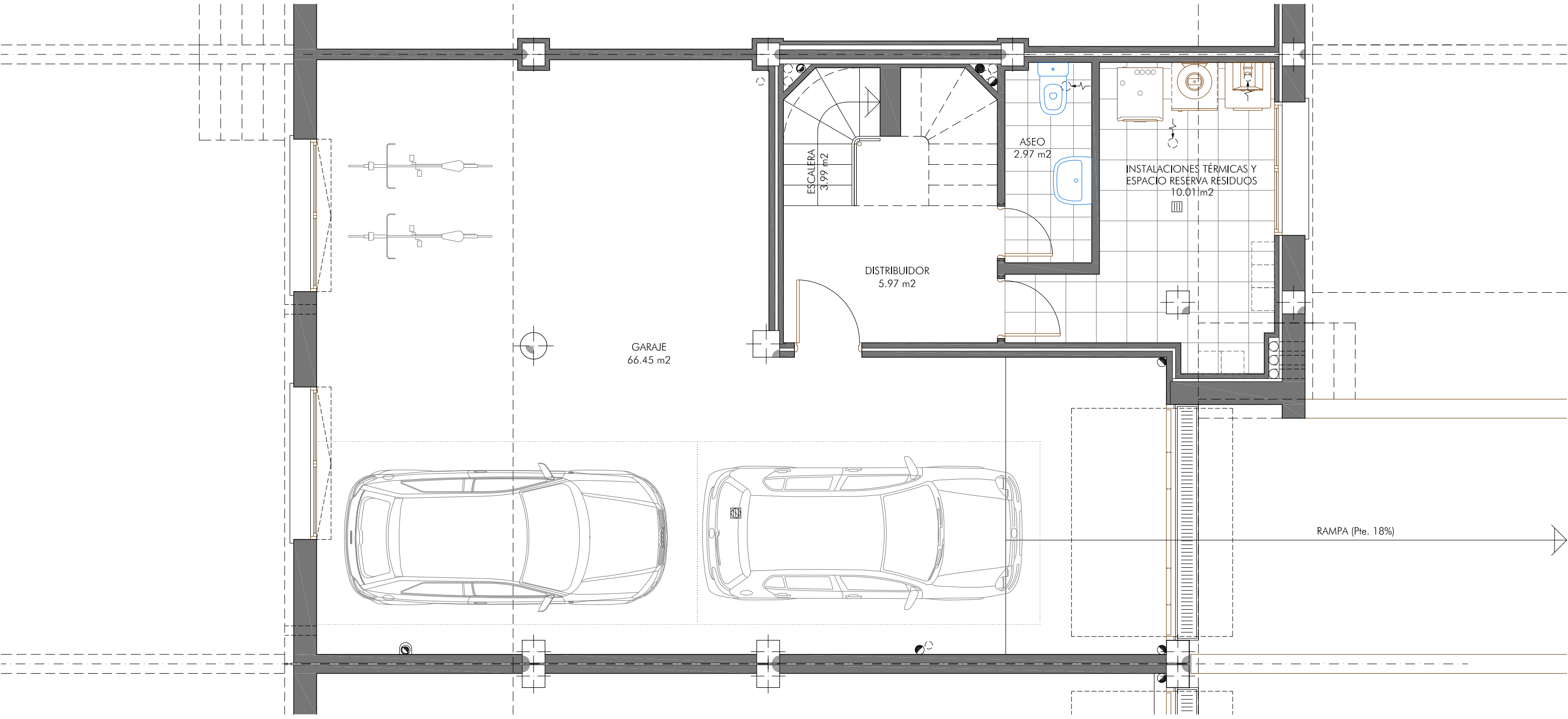

# RESIDENCIAL TRES ESTACIONES

C/ Junio, C/ Noviembre y C/ Mayo. Colonia "FIN DE SEMANA" (28022 MADRID)

Vivienda **TIPO**

Planta **BAJA**



NOVIEMBRE

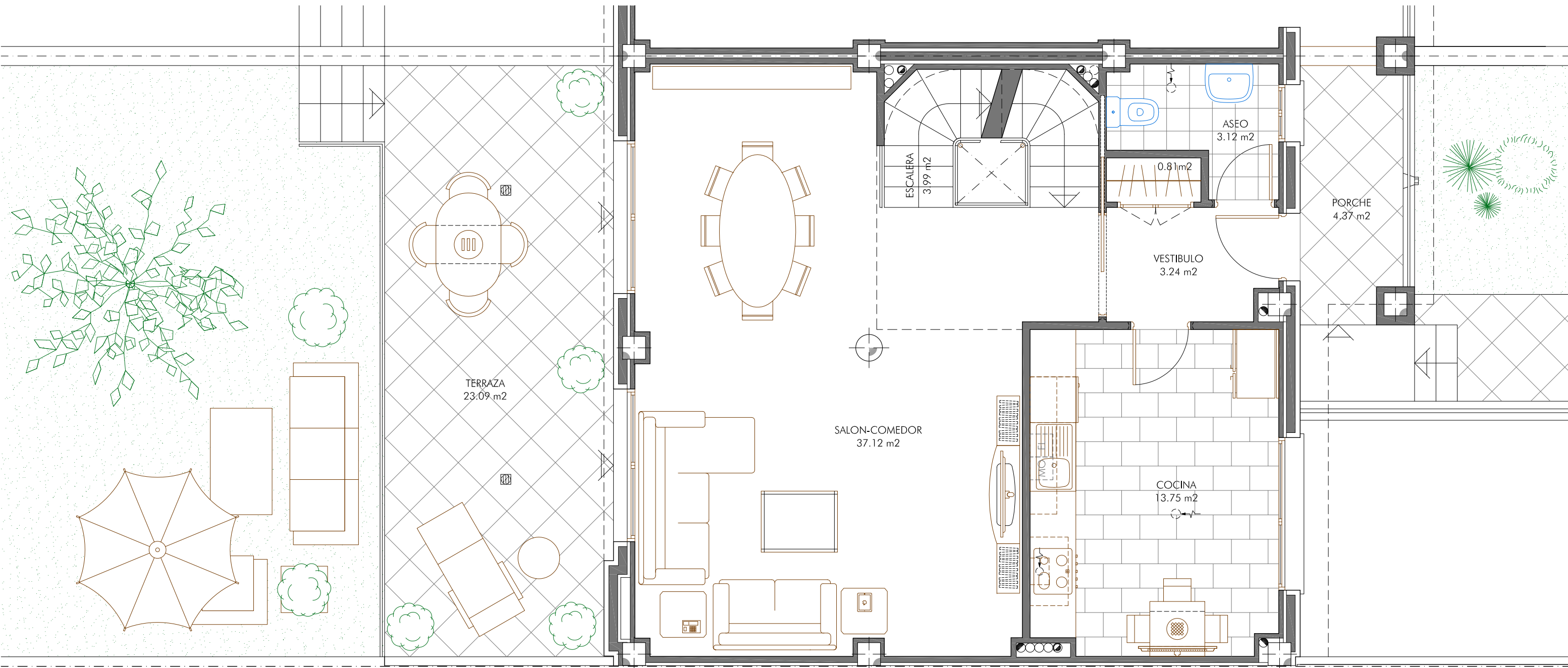

Estudio de Arquitectura  
**NUMAR**  
Arquitectos S.L.P.

Todo el mobiliario, las mesas y sillas de la cocina, así como el resto de muebles que aparecen en los planos, excepto el lineal de la cocina, figuran exclusivamente a título orientativo, no estando incluidos en la operación de compraventa. Los elementos decorativos de las zonas ajardinadas no son objeto de venta. La información, perspectivas y toda la documentación gráfica que aparecen en este plano son orientativas, y están sujetas a modificaciones derivadas del proyecto de ejecución y su posterior construcción. Por lo tanto, este documento tiene el carácter de información comercial previa, estando sujeto a las modificaciones puntuales estimadas por la Dirección Facultativa necesarias para su correcta ejecución, necesarias para la obtención de la preceptiva licencia de obras, etc., no siendo vinculante desde el punto de vista contractual



Comercializa  
**GILMAR**  
CONSULTING INMOBILIARIO

# RESIDENCIAL TRES ESTACIONES

C/ Junio, C/ Noviembre y C/ Mayo. Colonia "FIN DE SEMANA" (28022 MADRID)

Vivienda **TIPO**

Planta **PRIMERA**



NOVIEMBRE

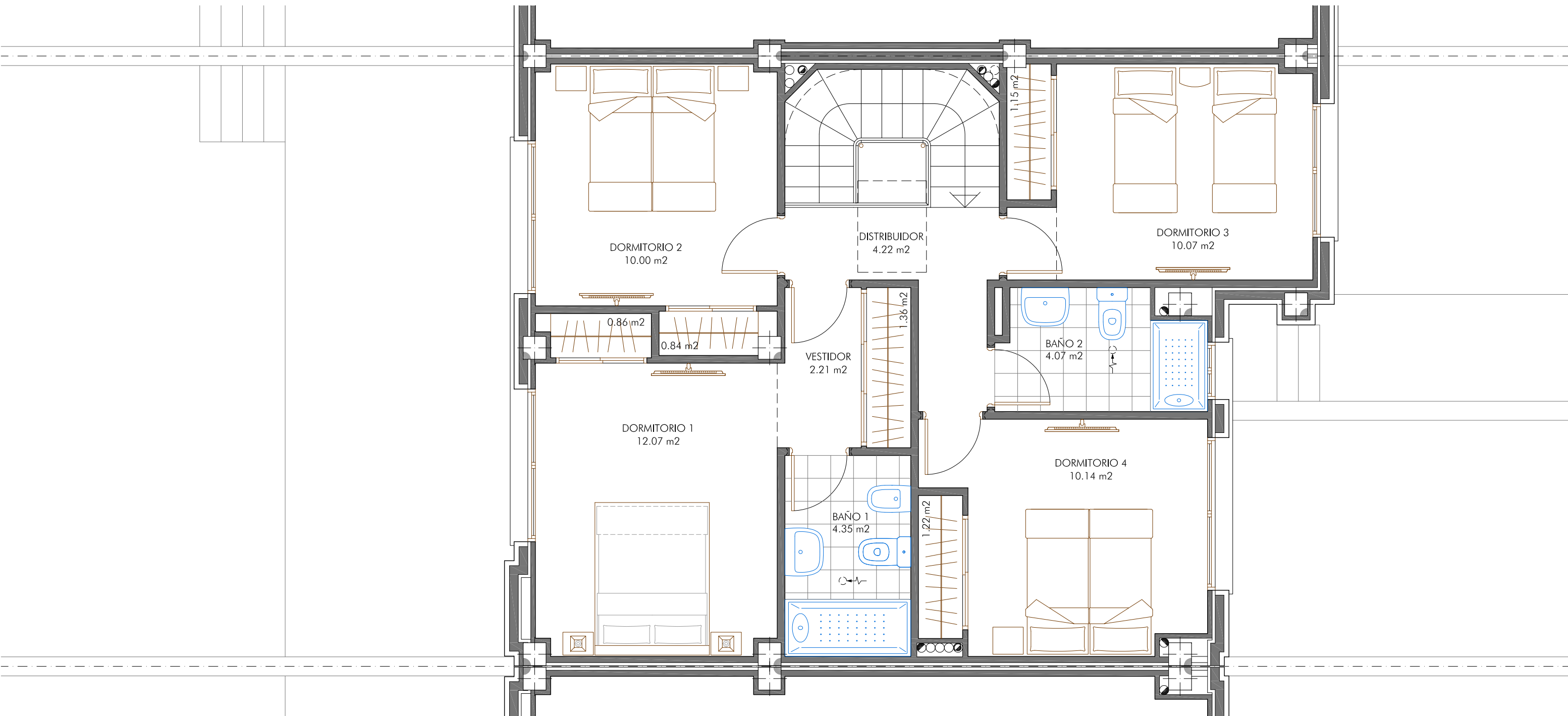

Estudio de Arquitectura  
**NUMAR**  
Arquitectos S.L.P.

Todo el mobiliario, las mesas y sillas de la cocina, así como el resto de muebles que aparecen en los planos, excepto el lineal de la cocina, figuran exclusivamente a título orientativo, no estando incluidos en la operación de compraventa. Los elementos decorativos de las zonas ajardinadas no son objeto de venta. La información, perspectivas y toda la documentación gráfica que aparecen en este plano son orientativas, y están sujetas a modificaciones derivadas del proyecto de ejecución y su posterior construcción. Por lo tanto, este documento tiene el carácter de información comercial previa, estando sujeto a las modificaciones puntuales estimadas por la Dirección Facultativa necesarias para su correcta ejecución, necesarias para la obtención de la preceptiva licencia de obras, etc., no siendo vinculante desde el punto de vista contractual





# RESIDENCIAL TRES ESTACIONES

C/ Junio, C/ Noviembre y C/ Mayo. Colonia "FIN DE SEMANA" (28022 MADRID)

Vivienda **TIPO**

Planta **CUBIERTA**



NOVIEMBRE

